



1	3
1.1	3
1.2	5
2	10
2.1	14
2.2	14
3	16
3.1	16
3.2	16
4	17
4.1	17
4.2	17
4.3	19

1.1

1958

1993 12



1-1

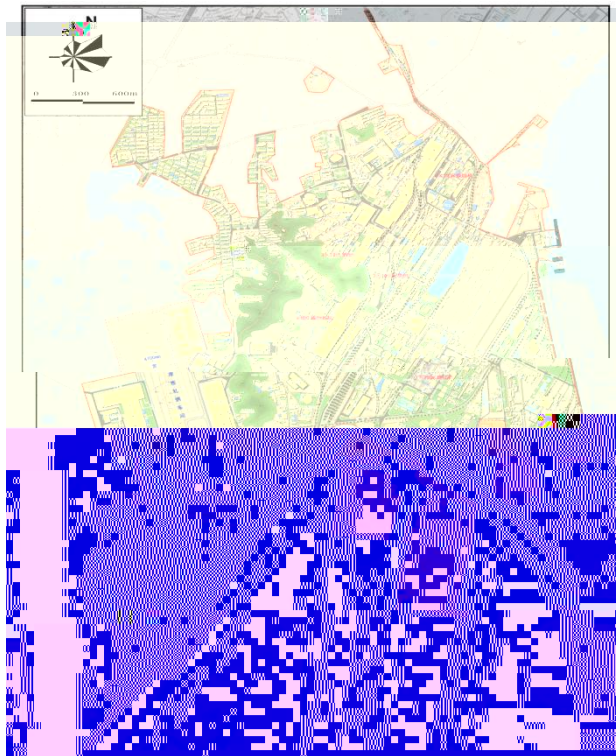

1-2

1.2

1.2.1

1-1

	2X55			
	60			[2005]503
	2X180m2			[2005]503
				[2017]13
	360m2			[2005]503
	2X220m2			[2017]13
	2X8m2			[1995] 17
	10m2			3#10m2 [2006]11
	2X1800m3			[2017]13
	2X2000m3			[2005]503
				[2017]13
	2550m3			[2005]503

	1X100t			70 [97]36
	3X150			[2001]98
				[2005]503
				[2017]13
	3X120t			[2017]13
	φ850			[2008]090
	φ550			2000 1

				[2011]57
	2 50MW			[2005]503
	1 120MW			
				2018 14
	D			300t/d
				2006.12.27

1.2.3

,

1-2

1			[2014]107
2			[2015] 7
3			[2015]34
6			[2017] 6
7			
8			2018 107
9			2018 105

10			2018 106
11			2018 124
12			[2018]140
13			[2018] 9
14			[2018]23
15			[2018]186
16			2019 8
17			[2019]78
18			[2020]17
19		H	

GB/T24001-2016/ISO

14001:2015

05218E0081R5L

2018 8 31

2021 8 30



1-3

1.2.4

1-4

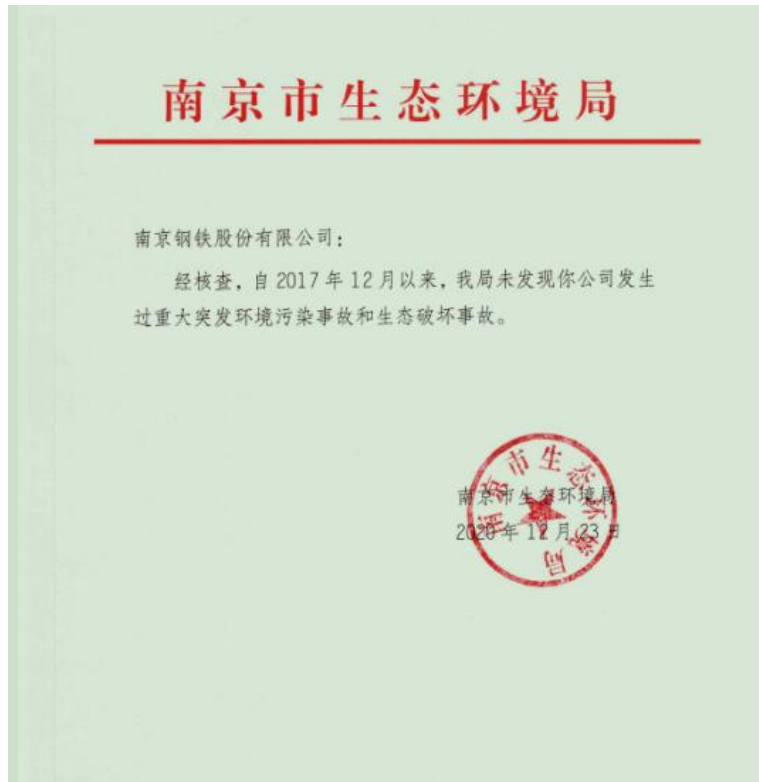

1-4

4

1-5



南京钢铁股份有限公司

统一社会信用代码：913200007140854051
 注册号：320000000012926
 法定代表人：葛一鹤
 登记机关：江苏省市场监督管理局
 成立日期：1999年03月18日

存续 (在营、开业、在册)

发送报告

信息分享

信息打印

基础信息
行政许可信息
行政处罚信息
列入经营异常名录信息
列入严重违法失信企业名单 (黑名单) 信息

列入严重违法失信企业名单 (黑名单) 信息

序号	类别	列入严重违法失信企业名单 (黑名单) 原因	列入日期	作出决定机关 (列入)	移出严重违法失信企业名单 (黑名单) 原因	移出日期	作出决定机关 (移出)
暂无列入严重违法失信企业名单 (黑名单) 信息							

共 0 条记录 共 0 页



1-5

2019 5

2020 12

4

1-6



企业单位环保信用评价结果 (评价日期: 2020-12-07)



1-6

2.1

2019

35

2019 922

2021 2 -4

67.7% 64.6% 67.7%

2021

2-4

80%

2021

291

81

2.2

80%

2021

2.2.1

2

1

4

7

12

14

15

7725

7315

409

1

2.2.2

291

249

42

81

80

1

3.1

2020 8

2021

2021 5

2021

2 -4

3

3.2

2021 2 -4

1152.7

+

757.6

385.1

4.1

67.7% 64.6% 67.7%

80%

80

1

4.1

2021 2 -4

67.7% 64.6% 67.7%

7725

7315

409

1

81

80

1

291

249

42

2021 2 -4

4.2

1.

1 4 7

10 12 14 15

2.

4.3

4.3.1

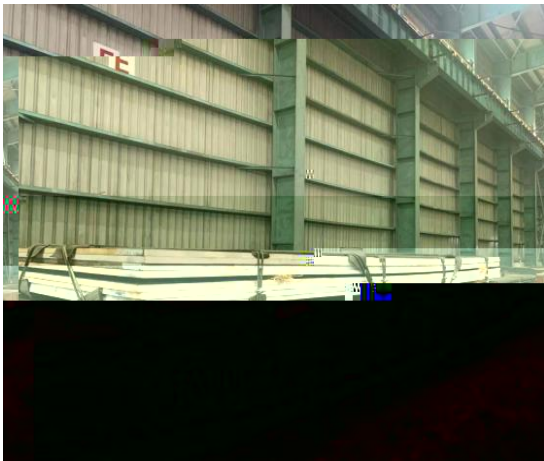



()



()



4.3.2

